

책자형 선거공보

강원특별자치도의회의원선거 춘천시 제6선거구(신북읍·동면·북산면)



**늘 함께하며
꼼꼼하게
챙기겠습니다**



일 잘하는 야무진 도의원

2
기호

양숙희

후보자정보공개자료

강원특별자치도의회의원선거 춘천시 제6선거구

1. 인적사항

기호	소속정당명	후보자성명	성별	생년월일(세)	직업	학력	경력
2	국민의힘	양숙희	여	1964.02.04. (62세)	정당인	홍익대학교 미술대학원 동양화전공 졸업 (미술학 석사)	(현)강원특별자치도의원 (안전건설위원회 부위원장) (전)국민의힘 강원특별자치도당 여성위원회 위원장

2. 재산상황 및 병역사항

재산상황(천원)					병역사항		
계	후보자	배우자	직계존속	직계비속	후보자	배우자	18세 이상 직계비속
1,357,741	823,628	0	10,113	524,000	병역의무 없음	-	장남:공군병장 (만기전역)

3. 세금납부 · 체납실적 및 전과기록

최근 5년간 소득세·재산세·종합부동산세 납부 및 체납실적 (천원)				후보자 전과기록
구분	납세액	체납내역		
		체납액 누계 (완납일자)	현 체납액	
계	12,626	0	0	해당없음
후보자	11,137	0	0	
배우자	0	0	0	
직계존속	0	0	0	
직계비속	1,489	0	0	

4. 소명서

“가장 자주 만나는 도의원이 되겠습니다”

먼저 요즘 높은 기름값, 높은 환율, 높은 물가로 인해 고통을 많이 받으시는 우리 지역 주민 여러분께 심심한 위로의 말씀을 드리며 우리 함께 힘을 합쳐 이 어려운 시기를 잘 이겨냈으면 좋겠습니다.

저 양숙희도 항상 곁에서 응원하겠습니다.

저는 현직 도의원으로 지난 4년간 우리 지역 곳곳을 밤낮없이 다니며 주민들의 목소리를 듣고 아픔을 함께하며 마을의 어려움을 해결하기 위해 노력해 왔습니다.

그러나, 초선의원으로는 항상 주민들이 기대하시는 만큼의 만족스러운 결과를 드릴 수 없어 많은 아쉬움이 있었습니다.

시·군 통합 이후 오랜 시간 소외되어 침체된 읍면지역의 균형 발전을 위해서는 더 큰 책임과 역할을 할 수 있는 힘 있는 재선 도의원이 되어야겠다는 강한 신념으로 다시 출마를 하게 되었습니다.

저를 다시 한번 선택해 주시면 우리지역이 소외된 읍면이 아닌 춘천의 중심이 되어 누구나 희망을 가지고 살고 싶어하는 곳 삶이 풍요로운 동네를 만드는데 저의 열정과 힘을 다 바치겠습니다.

다시 함께 할 수 있도록
기호 2번 양숙희를 꼭 선택해 주시면
고맙겠습니다.

양 숙 희 올림



희망의 미래

- ✓ 원주~춘천고속철도 북춘천역(신북역) 유치
· 동서고속전철 개통, 원주~춘천~철원내륙철도 신설 대비
- ✓ 용산대교 우선 건설
(제2경춘국도→국도대체우회도로)
· 제6차 국도·국지도 건설계획 반영시 우선 추진
- ✓ 동면행정복지센터~소양3교(우두교) 4차선 도로개설
· 연장 2.5Km/수열에너지클러스터, 동면소재지 교통량 분산
- ✓ 동면 만군마을 농어촌도로 확장·개설
- ✓ 신북 군항공대 이전 도차원 추진
- ✓ 수열에너지 클러스터 기업 유치
· 지역 주민 고용 지원 제도 마련
- ✓ 소양8교 건설 조속한 착공 추진
- ✓ 댐 주변마을 지원사업비 상향 추진
· 법적 산정기준 및 물 사용량 대비 지원금 상향 등 제도개선

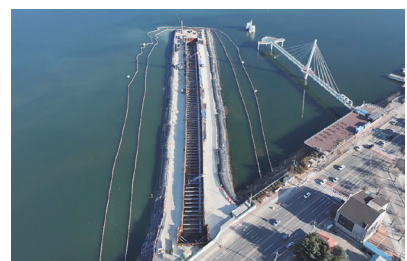

**잘사는
농촌**

- ☑ **농업진흥지역 해제 추진**
· 농촌개발 및 농업인의 족쇄 해결
- ☑ **농업기술원 중심 농업클러스터 조성**
· 농업관련기관 집단화, 웰니스관광, 농업관련 견학코스 조성
- ☑ **취약계층 농민지원 확대**
· 청년농업인 농자재 무상공급, 여성농업인 영농복지 지원 확대, 고령농업인 농경지 무상경운
- ☑ **농산물 등 택배 지원 확대(지원품목 및 금액)**
- ☑ **외국인 근로자 안정적 지원(공공형 숙소 설치)**
- ☑ **단절된 마을 길 연결 등 농촌 생활 기반 확충**
- ☑ **산채약초 가공 및 먹거리 복합센터 건립**
- ☑ **농촌마을 교통수단 운영 확대**
· 버스운행 증설, 천원 택시 확대 등
※ 조교·물로지역 흥천군 천원 택시 이용 도차원 추진



편안한 생활

- ☑ **경로당 주5일 중식 제공 및 어르신 일자리 확대**
- ☑ **아파트 층간소음 예방 및 분쟁 조정 지원**
· 도조례 개정, 소음예방 및 분쟁 조정 지원 제도 마련
- ☑ **유아 및 어린이 온종일 돌봄 도입 (자정까지)**
- ☑ **안전한 어린이 교통 지원**
· 학교주변 통학·학원버스 승하차 구역 지정 운영
- ☑ **강원중·고 앞 안전한 학생 통학로 확보**
· 진입로변 통학 데크 로드 설치
- ☑ **너울숲공원 리모델링 장학초교 체육공간 활용**
- ☑ **읍면지역 도로변 자동개·폐 스마트 그늘막 설치**
· 그늘막 없는 버스·택시승강장, 횡단보도 등 설치
- ☑ **의용소방대·자율방범대 활동예산 증액**



**풍요로운
삼**

- ☑ **소양강댐 주변 관광기반 확충 조기 추진**

 - 청평사 소양호둘레길 조성, 소양강댐주차장~댐정상 꼬마열차 운행, 월곡 옥광산~댐정상 트레킹 코스 조성
- ☑ **동면 장학·만천권역 행정문화복합센터 건립**

 - 민원행정 처리 및 문화·복지 공간
- ☑ **신북읍 반다비 국민체육센터 조기완공 추진**
- ☑ **북산면 다목적 국민체육센터 건립(추곡초교내)**
- ☑ **지내천 정비 및 산책로 개설 확대**
- ☑ **만천천 산책로 연장 개설**

 - 기완료 3km, 연장 1.5km(스위첸아파트~만천사거리)
- ☑ **동면 감정리 임도 순환 둘레길 조성**

 - 마을회관↔독점골↔도유림↔시유림↔느랏재
↔마을회관 순환
- ☑ **카페마을 소양강변 야경보며 걷는 길 조성**

 - 파크골프장↔(구)세월교↔벚꽃길↔소양강댐주차장 (소양강변)



춘천의 균형발전



찐 일꾼 양숙희가 해냅니다!

양
숙
희
이
야
기

경 력

- 홍익대학교 미술대학원 동양화전공 졸업(미술학 석사)
- 현) 강원특별자치도의원(안전건설위 부위원장)
- 현) 소양강댐 피해지역 공동대책위 간사
- 현) 강원특별자치도 도청신청사 자문위원
- 현) 강원도립예술단 운영위원
- 전) 국민의힘 강원특별자치도당 여성위원회 위원장
- 전) 한림대학교 커뮤니티대학 지도강사
- 전) 한림성심대학교 강사
- 전) 대한민국 미술대전(국전) 한국화 심사위원

수 상

- NBN선정 2026 혁신인물 대상(의정정책부문)
- 제33회 대한민국 문화연예 대상(지방의정부문)
- 제3회 강원산림환경 대상(입법부문)
- 2024 혁신리더 대상(대한뉴스, 지역사회공헌)
- 대한민국 현대미술대전 대상



2 양숙희

기호

일 잘하는 아무진 도의원

양숙희 선거사무소 | 춘천시 동면 만천리844-22
Tel : 010-9197-0964, 010-8958-9435